puls-berufe.ch
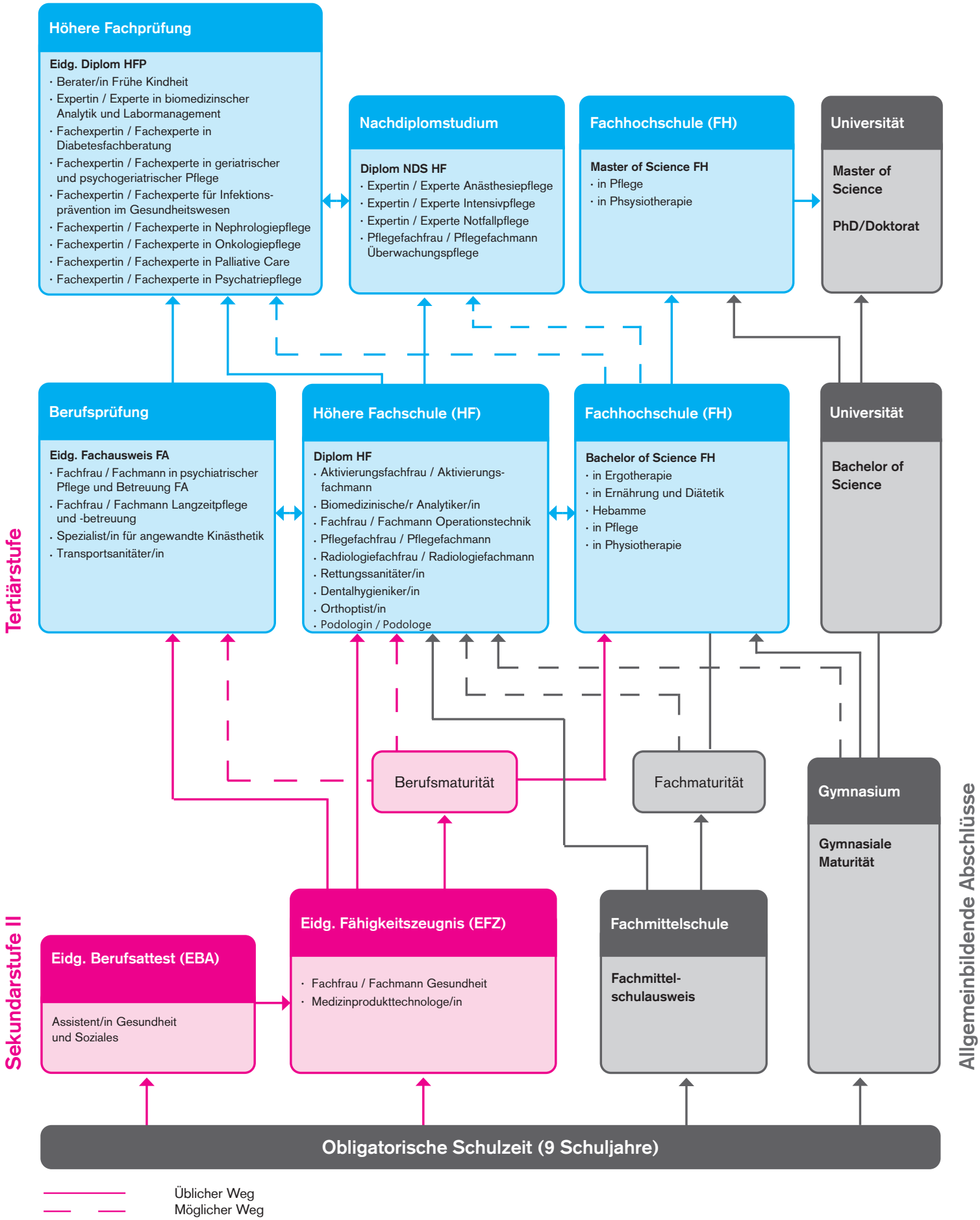
Mein Herz schlägt für den Gesundheitsberuf